

高松支店

ご利用のお客様へ

継承店舗のご案内

令和5年8月18日(金)をもちまして廃店となり、練馬春日町支店での営業となります。

令和5年8月18日(金)の午後より、窓口・ATMは休止となります。

| 窓口 | ATM | 8月18日(金) | 8月19日(土) | 8月20日(日) | 8月21日(月) |
|------------------|--------|----------|----------|-------------|----------|
| 正午まで営業 | 正午より休止 | 8月18日(金) | 8月19日(土) | 8月20日(日) | 8月21日(月) |
| 9:00より練馬春日町支店で営業 | 終日休止 | 終日休止 | 終日休止 | 8:45よりご利用可能 | |

スマホアプリから、口座残高がすぐ確認できる。

JAバンクアプリ

アプリのダウンロードはこちらから
<https://www.jabank.org/app/>



廃止店舗 高松支店 高松支店ご利用のお客様へ

令和5年8月18日(金)の正午までの営業となります。ただし、ATMは令和5年8月21日(月)午前8時45分より当面の間、練馬春日町支店のATMとしてご利用いただけます。



継承店舗 練馬春日町支店

(大江戸線)練馬春日町駅 A1出口より徒歩15分

職員一同お待ちしております。

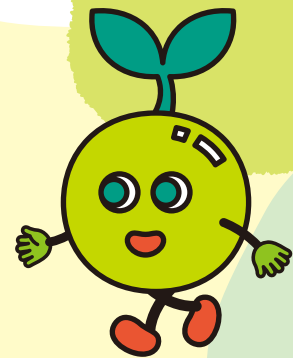
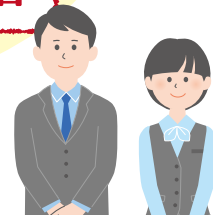

店舗統廃合に伴うお取引についてのご案内



この度、高松支店は令和5年8月18日(金)をもちまして、練馬春日町支店に統合させていただくことになりました。

つきましては、誠に勝手ながら現在ご契約のお取引を練馬春日町支店に移管させていただきます。

これに伴いまして、お客様の当座貯金、普通貯金等の口座番号が変更になる場合がございますので、何卒、ご了承たまわりますようお願い申し上げます。

1 統合後のお取引店[令和5年8月21日(月)以降]

●練馬春日町支店(店舗番号:001)

住所 東京都練馬区春日町1-17-34

TEL 03-3999-1451

FAX 03-3577-0155

2 普通貯金(総合口座)・貯蓄貯金・納税貯金をご利用の皆様へ

●現在ご使用中のお通帳は令和5年8月21日(月)以降は切替が必要となりますので、練馬春日町支店または最寄りの店舗へご来店の際にはお通帳をご持参ください。

*なお、現在ご使用中のお通帳は当分の間ATMでのご利用が可能です。

3 キャッシュカードご利用の皆様へ

●現在ご使用のキャッシュカードは、そのままご利用いただけます。

●キャッシュカードに表示されている口座番号と新通帳に印字されている新口座番号が相違している場合がございますが、そのままご利用いただけます。

●お客様の申し出によりキャッシュカードの再発行手続きをさせていただきます。

*現高松支店のキャッシュコーナーは令和5年8月21日(月)より当面の間、練馬春日町支店のATMとしてご利用いただけます。

4 当座貯金をご利用の皆様へ

●すでに発行された手形・小切手は1年間従来通り決済されます。

●お手元の小切手帳・約束手形帳等は、新しい小切手帳・約束手形帳等と差し替えさせていただきます。

なお、お客様の口座が練馬春日町支店に移管後は高松支店の支払場所とする小切手・約束手形等は練馬春日町支店のお客様の口座から引き落としさせていただきます。

5 定期貯金・定期積金等をご利用の皆様へ

●証書・契約の証は、切替いたしませんので、ご継続または払い戻し請求されるまでお手元にお持ちくださるようお願い申し上げます。

●通帳式定期貯金をご利用のお客様は、現在お手元のお通帳をそのままご利用いただけますが、令和5年8月21日(月)以降、練馬春日町支店へご来店の折にお通帳をご持参いただければ、切替の手続きをさせていただきます。

6 各種振込についての振込受取口座のご指定をいただいている皆様へ

●お客様の振込受取口座の店名店番が練馬春日町支店(店舗番号:001)に変更となります。

●お手数ではございますが、令和5年8月19日(土)以降の振込につきましては、受取口座の店名を練馬春日町支店に変更していただくようお願い申し上げます。(令和5年10月末までは店舗名の読替えを自動的に行います)

●口座番号が変更となるお客様の場合は、令和5年8月18日(金)の15時以降は「旧(高松支店)口座番号」へ振込された場合、振込不能となります。「新(練馬春日町支店)口座番号」宛に変更していただくようお願い申し上げます。(口座番号の読替えはされません)

※尚、口座番号の変更有無に限らず、別途ハガキで通知いたします。

●家賃振込等をご利用いただいているオーナーの皆様には、お手数お掛けして申し訳ございませんが、上記の点を管理会社またはご入居者等の方々へお知らせくださいますようお願いいたします。

7 給与振込をご利用の皆様へ

●お客様の給与振込口座の口座番号は、練馬春日町支店に変わりますので、お手数ではございますが勤務先の給与支払事務ご担当の方に「新しい店名・店番・口座番号」をお届けくださるようお願いいたします。

8 年金振込をご利用の皆様へ

●《当JAで変更手続きをする年金》

国民・厚生年金、国家公務員共済組合連合会、東京都職員共済組合、公立学校共済組合、日本私立学校振興・共済事業団、農林漁業団体職員共済組合、農業者年金基金、国民年金基金連合会、企業年金連合会(旧厚生年金基金連合会)

上記の年金につきましてはお客様のお手続きは不要です。記載のない年金につきましてはお手数ではございますが、お客様よりそれぞれの年金支払い先に所定の変更届をご提出くださいますようお願い申し上げます。

9 公共料金等の自動支払い・クレジットご利用の皆様へ

●練馬春日町支店で引き続きお取扱いさせていただきます。なお、それぞれの支払い先への変更は、当組合で手続きいたします。変更手続きが終了するまでの間、支払い先からの領収書等に旧口座番号等で表示される場合があります。

10 融資・各種ローンおよび共済事業をご利用の皆様へ

●練馬春日町支店で引き続きお取扱いさせていただきます。

ご不明の点がございましたら「東京あおば農業協同組合」の下記の支店へお問い合わせくださいますようお願い申し上げます。

高松支店 東京都練馬区高松6-34-1
TEL.03-3997-5231

令和5年8月19日(土)より高松支店は廃止店舗となりますので、こちらの電話番号はご利用いただけなくなります。

練馬春日町支店 東京都練馬区春日町1-17-34
TEL.03-3999-1451

令和5年8月21日(月)より、こちらの電話番号をご利用・ご来店ください。

お引出し・お預入れは便利な 「JAバンクのキャッシュカード」で

手数料無料ATMがたくさんあります!

JAバンクのキャッシュカードをお持ちのお客さまは、JAバンクのATMによるご入金、ご出金、残高照会サービスを終日無料でご利用いただけます。JA東京あおばのキャッシュカードであれば、下記のご利用手数料一覧のように、ATMによる平日、日中時間帯のご出金・残高照会のサービスも無料でご利用が可能です。(法人名義のキャッシュカードは都内JAバンクのATMでのみご利用が可能です) (セブン銀行・イーネット・ローソン銀行のATMではご入金も無料でご利用が可能です)

全国のセブン銀行、イーネット、ローソン銀行ATM等で平日日中手数料無料をご利用いただけます。

ご利用手数料 一覧(消費税込)

(無料ATM台数) 2022年3月31日現在
(ご利用手数料) 2022年12月1日現在

| 金融機関名 | 無料ATM台数 | お取引内容 | ご利用手数料 | | |
|-------------------|----------|-------|--------------------|--------------------|--------------------------------------|
| | | | 平日※1 8:45~18:00 | 土曜※1 9:00~14:00 | 平日・土曜の その他の時間帯 および日曜日・ 祝日※1 |
| JAバンク | 約10,700台 | 入出金 | 無料 | 無料 | 無料 |
| 三菱UFJ銀行 | 約7,000台 | 出金 | 無料 | 110円 | 110円 |
| セブン銀行 | 約26,200台 | 入出金 | 無料 | 無料 | 110円 |
| イーネットATM ※2 ※4 | 約12,400台 | 入出金 | 無料 | 無料 | 110円 |
| ローソン銀行 ※3 ※4 | 約13,500台 | 入出金 | 無料 | 無料 | 110円 |
| JFマリンバンク | 約600台 | 出金 | 無料 | 無料 | 無料 |
| ゆうちょ銀行 | 約32,000台 | 入出金 | 無料 | 110円 | 110円 |
| その他 (MICS提携) | — | 出金 | 110円※5 | 220円※5 | 220円※5 |

- ※1: 稼働時間はATMにより異なります。また、ATM稼働時間であってもJAバンクのキャッシュカードによるお取引ができない場合がございます。12月31日から1月3日のご利用手数料は祝日と同じです。詳しくはお近くの支店または、ご利用ATMの掲示等でご確認ください。
- ※2: イーネットATMはファミリーマート等のコンビニエンスストアに設置されています。
- ※3: ローソンに設置されているローソン銀行ATM以外のATMはサービス内容が異なる場合があります。詳しくはご利用ATMの掲示等でご確認ください。
- ※4: コンビニエンスストア等の一部の店舗においては、ATMが設置されていない場合、金融機関が直接ATMを設置している場合、他ATM運営会社のATMが設置されている場合があります。「イーネットATMマーク」「ローソン銀行ATMマーク」をご確認のうえ、ご利用ください。
- ※5: ご利用の金融機関により、手数料が異なる場合がございます。詳しくはご利用ATMの掲示等でご確認ください。左記は、JAバンクのキャッシュカードご利用の場合です。残高照会は時間帯にかかわらず無料でご利用いただけます。左記以外の金融機関でも手数料が無料となる場合がございます。

ご不明の点がございましたら「東京あおば農業協同組合」のお近くの支店へお問い合わせくださいますようお願い申し上げます。

なお、土曜日が祝日と重なる場合は、日曜・祝日その他時間帯のご利用手数料となります。