

JA東京あおば

# 能登復興支援 定期貯金

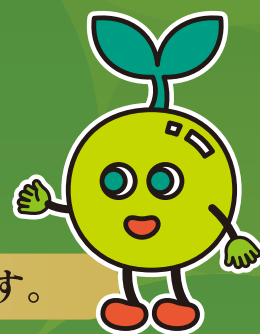
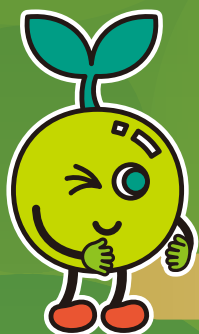

取扱期間 令和6年12月2日(月)～令和7年1月31日(金)

期間内に募集総額(50億円)に達した場合は、募集を終了させていただきます。

スーパー定期貯金・大口定期貯金

適用  
金利

年 **0.30** % (税引後 年0.239%)

お預入れ期間 1年もの新規自動継続

お預入れ金額 スーパー定期貯金：10万円以上1,000万円未満 大口定期貯金：1,000万円以上1億円まで

新たな資金にてお預入れいただける個人・法人のお客様

この定期貯金は、能登復興を支援するため取扱期間終了後、お預入れ総額の0.01%相当額を義援金として日本赤十字社を通じて被災地へ寄付いたします。なお、お客様の義援金負担はございません。

## 商品概要

貯金種類	スーパー定期貯金・大口定期貯金 (1年もの新規自動継続、証書式・通帳式)	税金	個人のお客様は20.315%(国税15.315%、地方税5%)の分離課税、法人のお客様は15.315%(国税)の総合課税となります。
預入金額	10万円以上1億円まで	貯金保険制度 (公的制度)	この商品は、貯金保険制度の対象商品です。(当組合に複数の口座がある場合はそれらの貯金元本を合算して1,000万円とその利息が保護されます。)
対象者	個人または法人	その他	●当商品は事業分量配当金の対象となりません。商品の詳しい内容については店頭で商品概要説明書をご用意しております。 ●インターネットバンキング・ATMのお手続きは対象外となります。 ●定期貯金等の満期金または中途解約資金等のご資金によるお振替、当該当貯金の現金による払出し後のお預け入れ等も定期貯金をご利用いただけません。
金利	預入日から初回満期日まで、適用金利でお預かりいたします。 自動継続後の適用金利は継続時の店頭表示金利となります。		
中途解約	原則としてこの定期貯金は期限前解約はできません。やむをえず中途解約された場合は、当JA所定の中途解約利率が適用となります。		



ホームページ▼



Instagram▼



JAバンクアプリ▼



JAバンクアプリプラス▼



練馬春日町支店 TEL.3999-1451  
中村橋支店 TEL.3999-1611  
桜台支店 TEL.3992-6188

田柄支店 TEL.3939-0021  
平和台支店 TEL.3937-0881  
板橋支店 TEL.3932-1131

赤塚支店 TEL.3930-0115  
石神井支店 TEL.3995-4121

関町支店 TEL.3920-4128  
大泉支店 TEL.3925-3111