

# JA東京あおばの 「組合員」になりませんか？ ぜひ、ご家族やお友達を ご紹介ください！

## 組合員とは？

組合員には「正組合員」と「准組合員」の2種類があります。

「正組合員」は農業を仕事にしている人(団体)、「准組合員」は地域に住み農業以外の仕事をしている人が、地元のJAに出資金を払い込み、お申込みの手続きをすることで加入できます。

「正組合員」も「准組合員」もJAのいろいろな事業サービスや施設を使うことができます。「准組合員」は「正組合員」と違い、総代会での議決権や役員の選挙権などJAの運営に直接関与することはできませんが、地域を支える協同組合の仲間であり、JAの経営理念に賛同した地域農業振興の応援団です。

### 経営理念

わたしたちは、農業の豊かさ、人の和を大切に、地域になくてはならない存在をめざします。

## 加入条件

### 正組合員

- 地区内(板橋区・練馬区・北区・豊島区)にお住まい、または経営に係る土地や施設がある、農業を営む個人もしくは年間30日以上農業に従事する個人の方

### 准組合員

- 地区内(板橋区・練馬区・北区・豊島区)にお住まいの個人の方
- 住所は地区外だが、上記地区内に勤務しており、1年以上当組合とお取引がある個人の方

※定款に基づき、お申し込みをお引き受けできない場合がございます。

## 組合員の特典

組合の事業実績により、出資金および貯金・貸出等のご利用高に応じて配当金を受け取れます。

## 加入方法

下記の必要書類等をご用意のうえ、支店窓口へお申し込みください。

### 必要書類等

- ご印鑑(シャチハタ不可)
- ご本人確認書類(運転免許証、マイナンバーカード等)
- 当JAの普通貯金通帳(配当金振込口座確認のため)
- 出資金(1口 1,000円以上)



ご加入には、一定の条件がございますので、  
詳しくは最寄りの各支店にお問い合わせください

SNS (instagram) でつながろう

JA東京あおば



とれたて村石神井



ふれあいの里



板橋地区  
アグリセンター



練馬地区  
アグリセンター



ファーマーズショップ  
にりん草



ファーマーズショップ  
こぐれ村





# JA東京あおば

## 芽吹かせよう ありがとうの和

「人の和」の「種」となる「ありがとう」が春の大地のように、

地域に芽吹き、やがて生い茂り、見事な大木となる。

そして、次世代にも農地とともに、「ありがとう」がつながるよう願いを込めて、

わたしたちは経営理念の実現をめざしてまいります。

JA東京あおば  
オフィシャルキャラクター  
「たねりん」

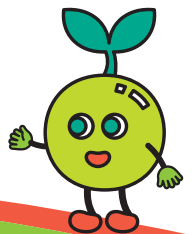

■JA東京あおば 本店	TEL.03-5372-1311	■石神井支店	TEL.03-3995-4121	■ファーマーズショップにりん草	TEL.03-3975-2189
■板橋支店	TEL.03-3932-1131	■関町支店	TEL.03-3920-4128	■とれたて村石神井	TEL.03-3995-3132
■赤塚支店	TEL.03-3930-0115	■大泉支店	TEL.03-3925-3111	■ふれあいの里	TEL.03-3991-8711
■練馬春日町支店	TEL.03-3999-1451	■板橋地区アグリセンター	TEL.03-3930-0186	■ファーマーズショップこぐれ村	TEL.03-3925-3113
■中村橋支店	TEL.03-3999-1611	■練馬地区アグリセンター	TEL.03-3999-7851	■東京協同サービス(株) 本店	TEL.03-5921-5081
■田柄支店	TEL.03-3939-0021	■石神井地区アグリセンター	TEL.03-3995-4955	■東京協同サービス(株) 平和台支店	TEL.03-3931-6051
■平和台支店	TEL.03-3937-0881	■大泉地区アグリセンター	TEL.03-3925-3112		

JA東京あおばHP



暮らしのご相談はJA東京あおばの窓口へ。地域とともに歩むJA東京あおばは、どなたでもご利用いただけます。